

Leyenda

Eje de camino

Situación en la provincia de Cádiz

Villaluenga del Rosario



TOPGEA
Ingeniería Topográfica
Tlf: 671495283-660368988
E-mail: administracion@topgea.es



Diputación de Cádiz

Área de Desarrollo, Innovación y Cooperación Local
Servicio de Asistencia Municipal

Plano de situación



Camino sobre base gráfica catastral



Fichas con los siguientes aspectos:

Camino indicado por el ayuntamiento.

R. Catastral: 11040A018090010000LE		Coordenadas Aprox. ETRS 89 HUSO 30N	
Código o nº inventario: 1	Ancho medio aprox: 4 m	Punto	X Y
Denominación: Carril de toros	Area aprox.: 4226 m ²	Inicio	289108 4062313
Uso: Público sin certificar	Afecciones: Camino sin certificar.	Final	287362 4063814
Titularidad: Municipal sin certificar	Descripción: Camino que se inicia en el Polígono 18 Parcela 3 y finaliza en una parcela privada.		
Longitud aproximada: 1056 m			

TOPGEA Ingeniería **Inventario de caminos No Certificado.**

Carril de toros Puerto de las Viñas
Villaluenga del Rosario, Sierra de Cádiz.

Pedro Pablo Gutiérrez Braojos
I.T.topografía
Nº colegiaco 8252

Firma:

Peticionario:
Diputación de Cádiz

Formato:

A3

Plano nº:

1

COIGT
 VISADO : E1701774
 Tra. : 201702736
 16/OCT 2017
 Profesional
 Coleg. 0008252 PEDRO PABLO GUTIERREZ BRAOJOS
 Visto por petición expresa del cliente, art. 13 Ley de Colegios Profesionales.
 Servicio Certificado por AENOR en la Norma ISO 9001:2015

Leyenda

Eje de camino

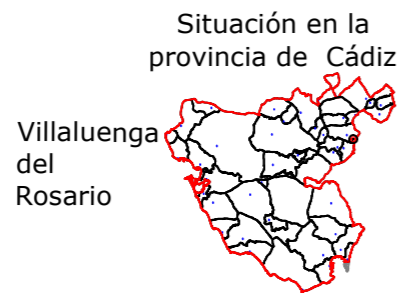

TOPGEA

Ingeniería Topográfica

Tlf: 671495283-660368988

E-mail: administracion@topgea.es



Diputación de Cádiz

Área de Desarrollo, Innovación y Cooperación Local
Servicio de Asistencia Municipal

Plano de situación

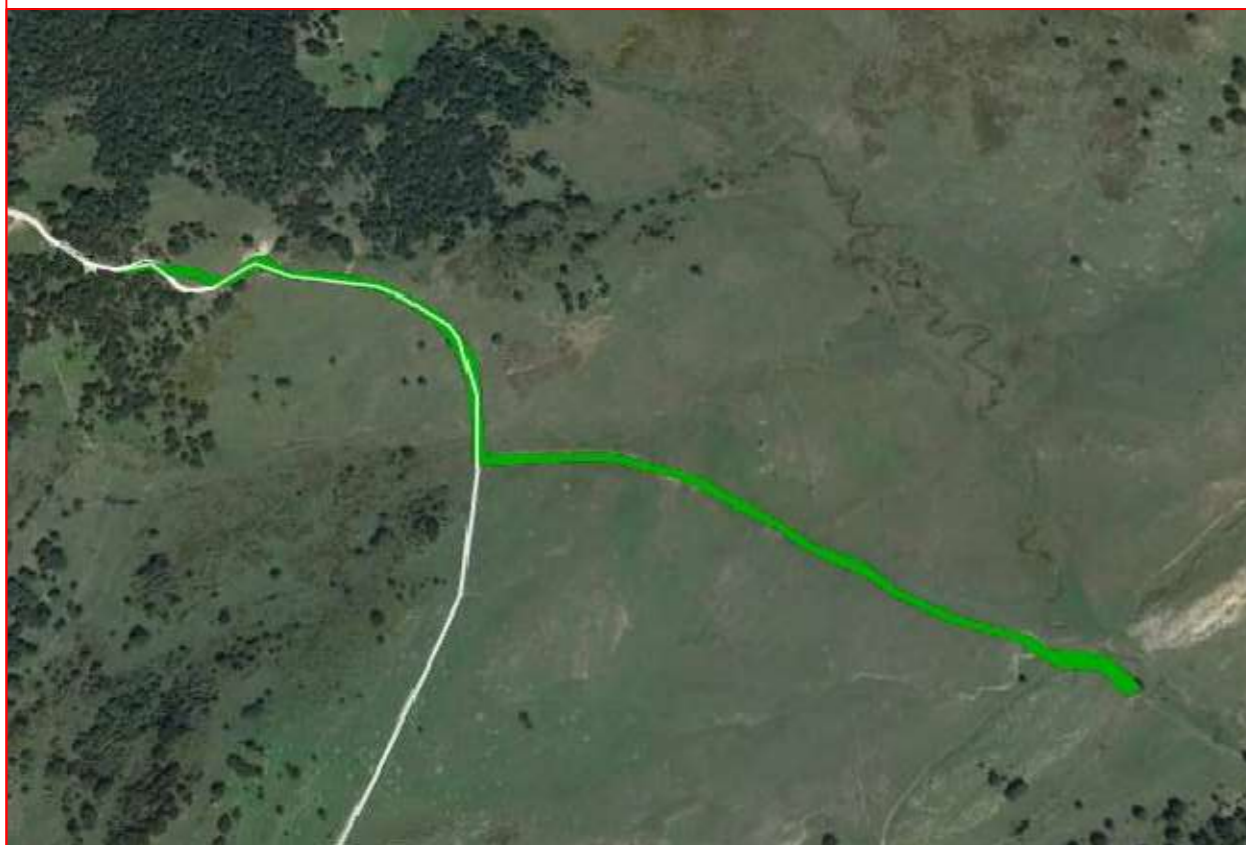

Camino sobre base gráfica catastral



Fichas con los siguientes aspectos:

Camino indicado por el ayuntamiento.

R. Catastral: 11040A019090040000LX		Coordenadas Aprox. ETRS 89 HUSO 30N	
		Punto	X
Código o nº inventario: 2	Ancho medio aprox: 4 m	Inicio	289100
Denominación: Las Merinas-Cañaila	Area aprox.: 4182 m ²	Final	289443
Uso: Público sin certificar	Afecciones: Camino sin certificar.		
Titularidad: Municipal sin certificar	Descripción: Camino que se inicia en el carril plaza de toros puerto de las Viñas y finaliza en el camino de Libar.		
Longitud aproximada: 1045 m			

TOPGEA Ingeniería **Inventario de caminos No Certificado.**

Las Merinas-Cañaila
Villaluenga del Rosario, Sierra de Cádiz.

Pedro Pablo Gutiérrez Braojos
I.T.topografía
Nº colegiaco 8252

Firma:

Peticionario:
Diputación de Cádiz

Formato:

A3

Plano nº:

2

COIGT

VISADO : E1701774

Tra. : 201702736

16/OCT 2017

Habilitación Profesional

COLEG. 0008252 PEDRO PABLO GUTIERREZ BRAOJOS

Visado por petición expresa del cliente, art. 13 Ley de Colegios Profesionales.

Servicio Certificado por AENOR en la Norma ISO 9001:2015

Leyenda

Eje de camino

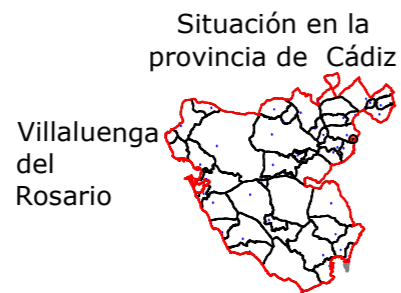

TOPGEA

Ingeniería Topográfica

Tlf: 671495283-660368988

E-mail: administracion@topgea.es



Diputación de Cádiz

Área de Desarrollo, Innovación y Cooperación Local
Servicio de Asistencia Municipal

Plano de situación

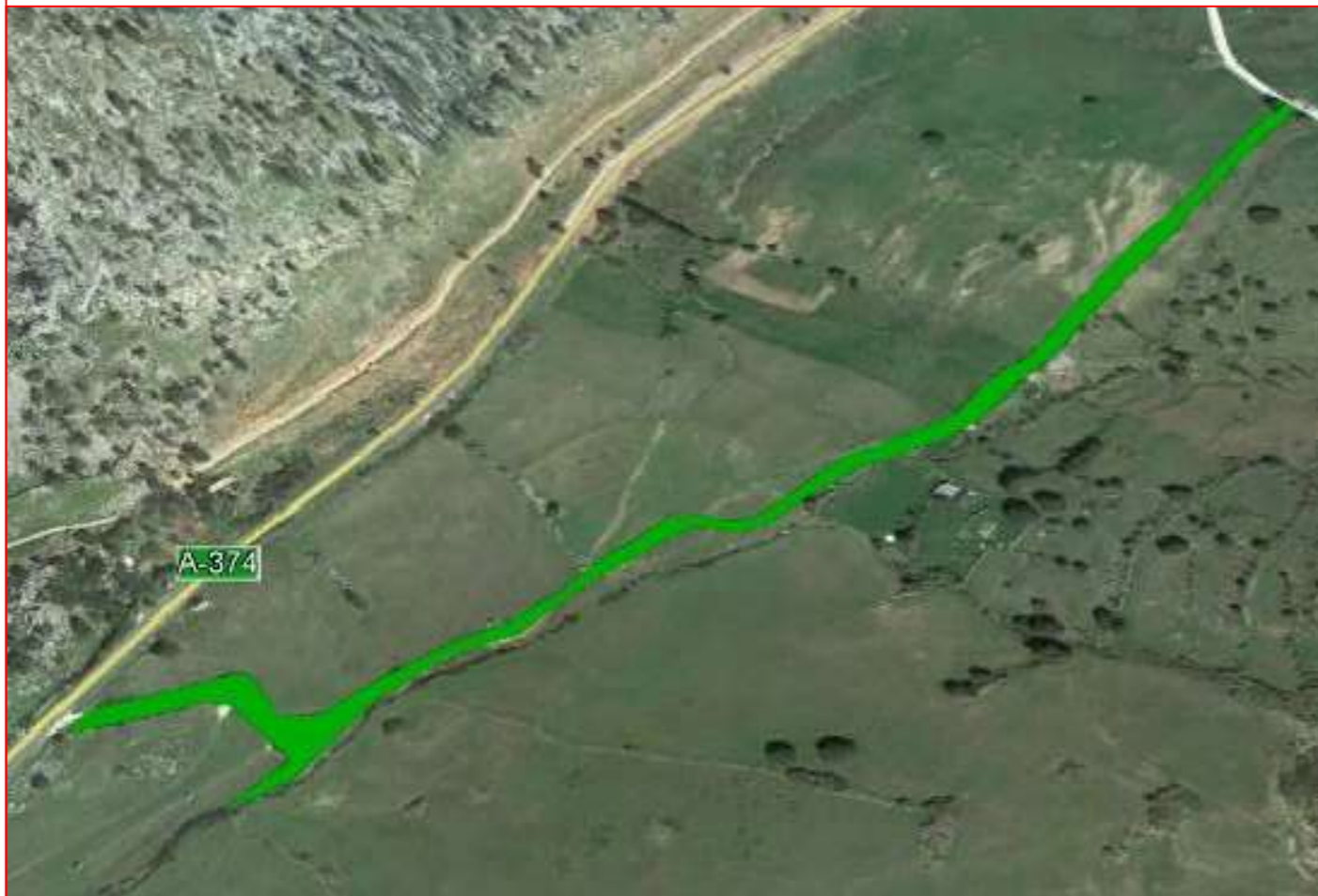

Camino sobre base gráfica catastral



Fichas con los siguientes aspectos:

R. Catastral: 11040A014090100000LB		Coordenadas Aprox. ETRS 89 HUSO 30N	
Código o nº inventario: 3	Ancho medio aprox: 5 m	Punto	X Y
Denominación: Carril la Mina	Area aprox.: 4085 m ²	Inicio	287542 4064053
Uso: Público sin certificar	Afecciones: Camino sin certificar. Camino casi desaparecido.	Final	288122 4064463
Titularidad: Municipal sin certificar	Descripción: Camino que se inicia en la A-374 y finaliza en el camino de los Contrabandistas.		
Longitud aproximada: 817 m			

TOPGEA Ingeniería **Inventario de caminos No Certificado.**

Carril la Mina
Villaluenga del Rosario, Sierra de Cádiz.

Pedro Pablo Gutiérrez Braojos
I.T.topografía
Nº colegiaco 8252

Firma:

Peticionario:
Diputación de Cádiz

Formato:

A3

Plano nº:

3

Camino indicado por el ayuntamiento.

COLEGIO OFICIAL DE INGENIERIA GEOMÁTICA Y TOPOGRÁFICA
 VISADO : E1701774 Tra. : 201702736
 16/OCT/2017
 Profesional
 Habilitación Coleg. 0008252 PEDRO PABLO GUTIERREZ BRAOJOS
 Visto por petición expresa del cliente, art. 13 Ley de Colegios Profesionales.
 Servicio Certificado por AENOR en la Norma ISO 9001:2015

Leyenda

Eje de camino



TOPGEA

Ingeniería Topográfica

Tlf: 671495283-660368988

E-mail: administracion@topgea.es



Diputación de Cádiz

Área de Desarrollo, Innovación y Cooperación Local
Servicio de Asistencia Municipal

Plano de situación



Camino base gráfica catastral



Fichas con los siguientes aspectos:

Camino indicado por el ayuntamiento.

R. Catastral: 11040A014090010000LS		Coordenadas Aprox. ETRS 89 HUSO 30N	
		Punto	X Y
Código o nº inventario: 4	Ancho medio aprox: 4 m	Inicio	288090 4064737
Denominación: Los Contrabandistas	Area aprox.: 6446 m ²	Final	288084 4063187
Uso: Público sin certificar	Afecciones: Camino sin certificar. Camino casi desaparecido.		
Titularidad: Municipal sin certificar	Descripción: Camino inicia en el Puerto de Pedro Ruiz y finaliza en el carril de Toros Puerto de las Viñas.		
Longitud aproximada: 1611 m			

TOPGEA Ingeniería **Inventario de caminos No Certificado.**

Los Contrabandistas
Villaluenga del Rosario, Sierra de Cádiz.

Pedro Pablo Gutiérrez Braojos
I.T.topografía
Nº colegiaco 8252

Firma:

Peticionario:
Diputación de Cádiz

Formato:

A3

Plano nº:

4

COIGT

VISADO : E1701774 Tra. : 201702736

16/OCT 2017

Habilitación Profesional

COLEGIO OFICIAL DE INGENIERIA GEOMÁTICA Y TOPOGRÁFICA

COLEG. 0008252 PEDRO PABLO GUTIERREZ BRAOJOS

V/Isado por petición expresa del cliente, art. 13 Ley de Colegios Profesionales.

Servicio Certificado por AENOR en la Norma ISO 9001:2015

Leyenda

Eje de camino

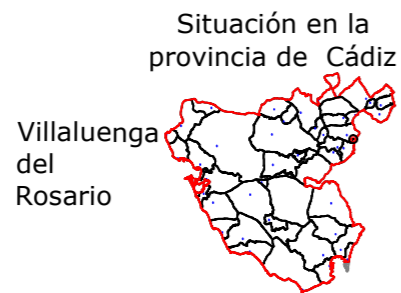

TOPGEA

Ingeniería Topográfica

Tlf: 671495283-660368988

E-mail: administracion@topgea.es



Diputación de Cádiz

Área de Desarrollo, Innovación y Cooperación Local
Servicio de Asistencia Municipal

Plano de situación

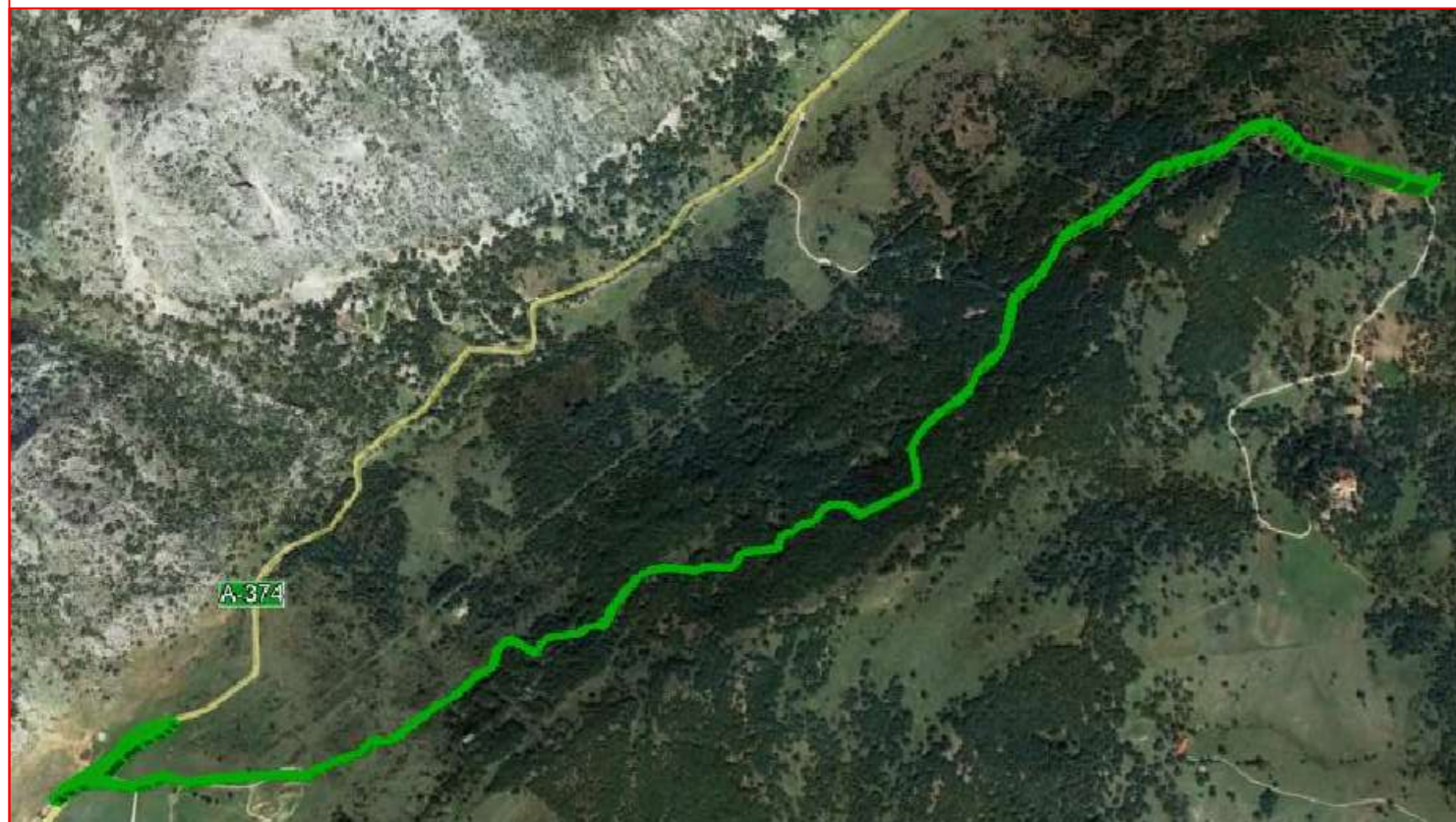

Camino sobre base gráfica catastral



COLEGIO OFICIAL DE INGENIERIA GEOMÁTICA Y TOPOGRÁFICA
 VISADO: E1701774 Tta.: 201702736
 16/OCT/2017
 Habilitación Profesional
 Coleg. 0008252 PEDRO PABLO GUTIERREZ BRAOJOS
 Visado por petición expresa del cliente, art. 13 Ley de Colegios Profesionales.
 Servicio Certificado por AENOR en la Norma ISO 9001:2015

Fichas con los siguientes aspectos:

Camino indicado por el ayuntamiento.

R. Catastral: 11040A003090020000LH		Coordenadas Aprox. ETRS 89 HUSO 30N	
		Punto	X Y
Código o nº inventario: 5	Ancho medio aprox: 5.5 m	Inicio	288028 4064772
Denominación: Puerto de Pedro Ruiz	Area aprox.: 21620 m²	Final	290674 4066445
Uso: Público sin certificar	Afecciones: Camino sin certificar.		
Titularidad: Municipal sin certificar	Descripción: Camino que se inicia en la A-374 y finaliza en el municipio de grazalema.		
Longitud aproximada: 3931 m			

TOPGEA Ingeniería Inventario de caminos No Certificado.

Puerto de Pedro Ruiz
Villaluenga del Rosario, Sierra de Cádiz.

Pedro Pablo Gutiérrez Braojos
I.T.topografía
Nº colegiaco 8252

Firma:

Peticionario:
Diputación de Cádiz

Formato:

A3

Plano nº:

5

Leyenda

Eje de camino

Situación en la provincia de Cádiz

Villaluenga del Rosario



TOPGEA

Ingeniería Topográfica

Tlf: 671495283-660368988

E-mail: administracion@topgea.es



Diputación de Cádiz

Área de Desarrollo, Innovación y Cooperación Local
Servicio de Asistencia Municipal

Plano de situación



Camino sobre base gráfica catastral



Fichas con los siguientes aspectos:

R. Catastral: 11040A011090030000LI		Coordenadas Aprox. ETRS 89 HUSO 30N	
		Punto	X Y
Código o nº inventario: 6	Ancho medio aprox: 3 m	Inicio	285898 4063248
Denominación: Camino del Chaparral	Area aprox.: 1728 m ²	Final	286204 4063113
Uso: Público sin certificar	Afecciones: Camino sin certificar. Camino casi desaparecido.		
Titularidad: Municipal sin certificar	Descripción: Camino que se inicia en el Polígono 11 Parcela 19 y finaliza en el camino de la Lajuela.		
Longitud aproximada: 576 m			

TOPGEA Ingeniería **Inventario de caminos No Certificado.**

Carril del Chaparral
Villaluenga del Rosario, Sierra de Cádiz.

Pedro Pablo Gutiérrez Braojos
I.T.topografía
Nº colegiaco 8252

Firma:

Peticionario:
Diputación de Cádiz

Formato:

A3

Plano nº:

6

Camino indicado por el ayuntamiento.

COLEGIO OFICIAL DE INGENIERIA GEOMÁTICA Y TOPOGRÁFICA
 VISADO : E1701774 Tra : 201702736
 16/OCT/2017
 Profesional
 Habilitación Coleg. 0008252 PEDRO PABLO GUTIERREZ BRAOJOS
 Visto por petición expresa del cliente, art. 13 Ley de Colegios Profesionales.
 Servicio Certificado por AENOR en la Norma ISO 9001:2015